

Program EPP – Ewidencja Podatkowa Pracowników jest programem, w wersji podstawowej służącym do automatycznego wypełniania formularzy PIT, CIT, a także dokumentów: VAT-7, VAT-7K, VAT-7D, danymi pracowników i firmy, które zostały dodane do bazy EPP.

UWAGA! – Ze względu na inną konstrukcję paska narzędziowego w *Excelu 2007* niż w wersjach poprzednich, po uruchomieniu EPP, należy kliknąć kursorem myszy ostatnią zakładkę o nazwie „*Dodatki*”. Znajdują się tam opcje programu Ewidencji Podatkowej Pracowników.

Przed automatycznym wypełnieniem formularza danymi należy upewnić się, że wskazaliśmy wiersz w którym umieszczone są dane pracownika, którymi dokument ma zostać wypełniony.

Dodawanie Pracowników

Proces dodawania danych pracowników do bazy rozpoczynamy wybierając pierwszą kategorię *Pracownicy*. Umożliwia ona także edycję i usuwanie pracownika z bazy. Należy pamiętać, iż edycji lub usunięciu podlega rekord, na którym aktualnie ustawiony jest kursor myszy.

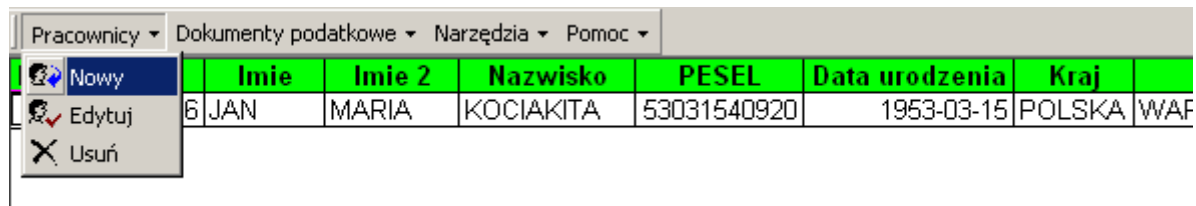

Imię	Imię 2	Nazwisko	PESEL	Data urodzenia	Kraj
JAN	MARIA	KOCIAKITA	53031540920	1953-03-15	POLSKA

Dodawanie danych firmowych

Oprócz danych pracowniczych EPP umożliwia umieszczenie w bazie nazwy firmy, w której zatrudnieni są pracownicy.

Dokonuje się tego poprzez kategorię: *Narzędzia* -> *Ustawienia* -> *O firmie*.

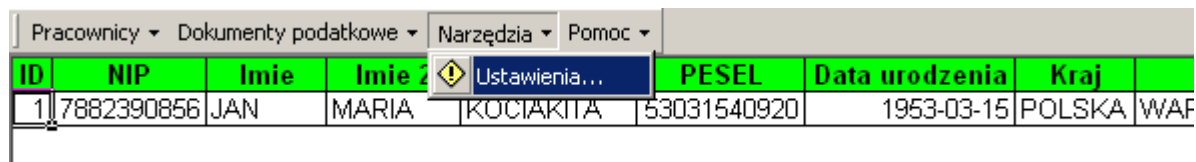

ID	NIP	Imię	Imię 2	Nazwisko	PESEL	Data urodzenia	Kraj
1	7882390856	JAN	MARIA	KOCIAKITA	53031540920	1953-03-15	POLSKA

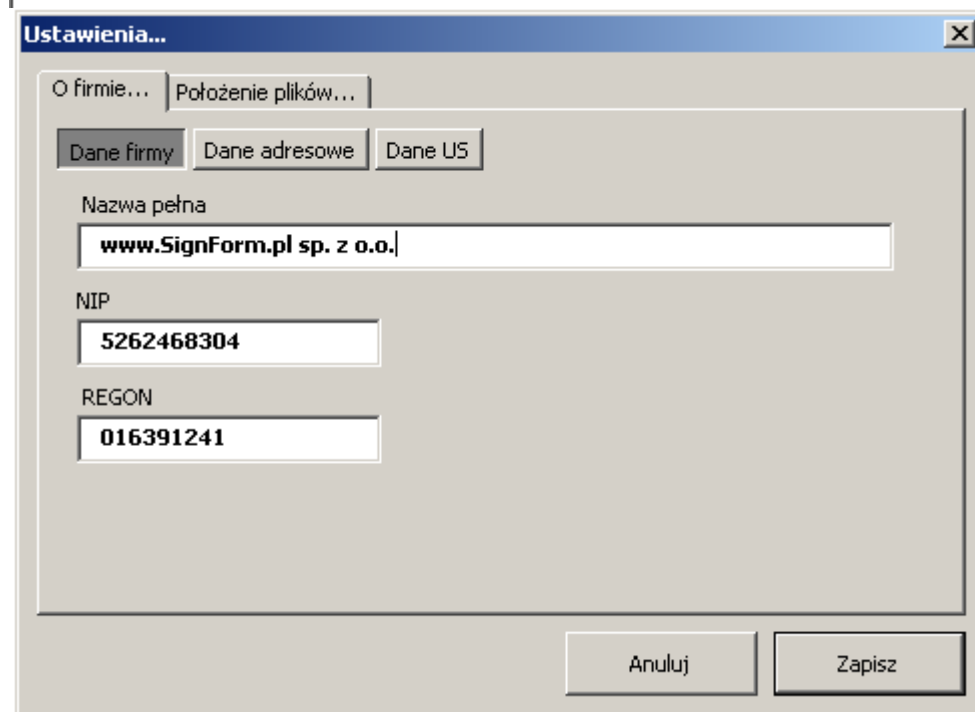

Dodawanie plików formularzy do programu

Aby rozpocząć wypełnianie formularzy, należy wskazać lokalizację pliku formularza. W kategorii *Narzędzia* -> *Ustawienia* -> *Położenie plików* znajdują się posegregowane na grupy dokumenty podatkowe. W celu dodania formularza, należy dwukrotnie kliknąć na jego nazwę, następnie wskazać jego lokalizację na dysku. Od tej chwili w przypadku chęci wypełnienia wskazanego dokumentu, EPP będzie zawsze odnosił się do lokalizacji wskazanej

w zakładce **Położenie plików**. W przypadku przeniesienia pliku do innego katalogu, należy pamiętać o konieczności powtórzenia jego lokalizacji na dysku w programie EPP.

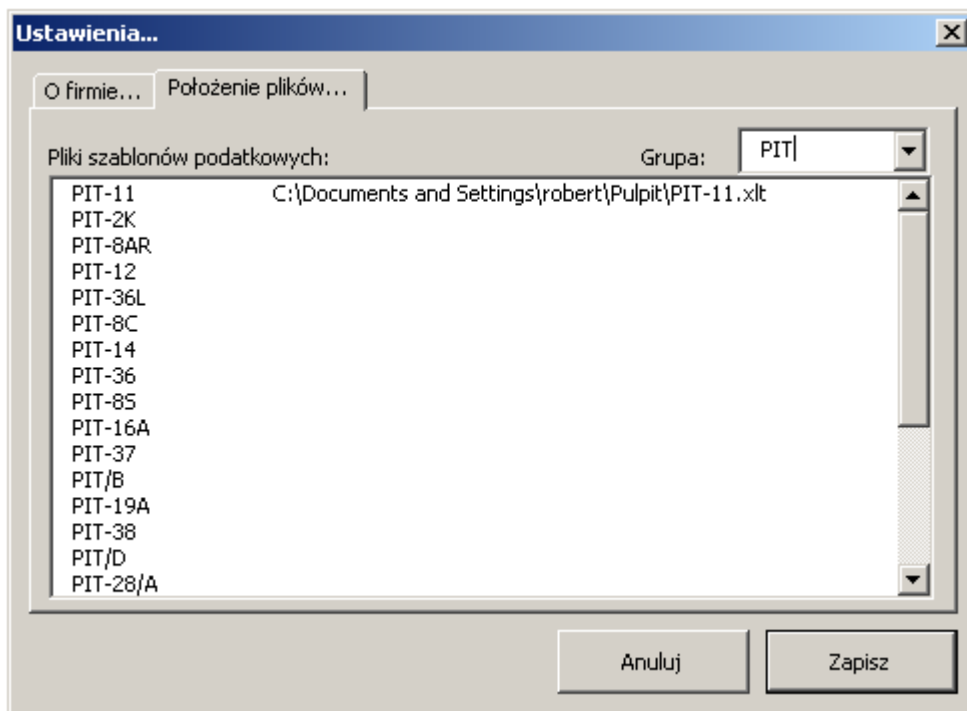

Po wskazaniu lokalizacji formularza pojawi się on w kategorii **Dokumenty podatkowe**, w przypisanym sobie dziale. Automatyczne wypełnienie formularza danymi pracownika, na którym aktualnie jest ustawiony kursor myszki nastąpi poprzez wskazanie go w kategorii **Dokumenty podatkowe**.

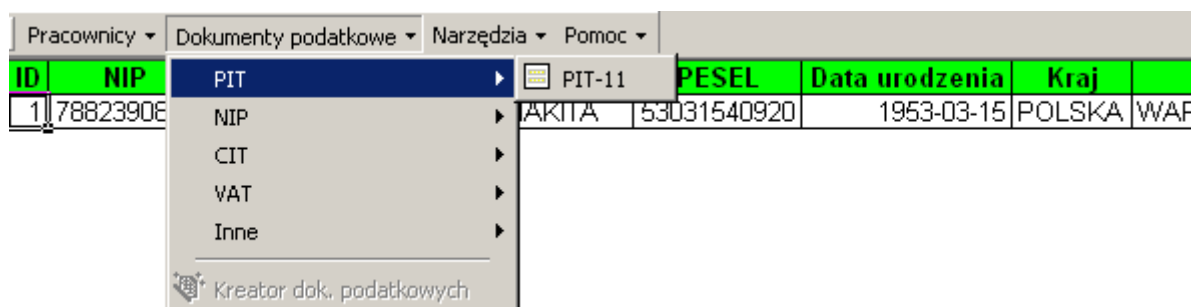

Możliwe jest także wypełnienie dokumentu podatkowego danymi poprzez kliknięcie prawym klawiszem myszy na danych osobowych pracownika. Pojawia się okienko z listą dodanych do EPP dokumentów. Wypełnienie danymi następuje poprzez wybór danego formularza.

